Circuit des 24 Heures du Mans.
Alençon
Chartres
Laval
Le Mans
Orléans
Blois
Angers
Tours
Pré-en-Pail
Lassay-les-Châteaux
Gorron
Mayenne
Villaines-la-Juhel
Mamers
Nogent-le-Rotrou
La Loupe
Auneau
Voves
Yvré
Beaumont-sur-Sarthe
Marolles-les-Braults
La Ferté-Bernard
Bonneval
Évron
Conlie
Savigné-l'Évêque
Connerré
Vibraye
Châteaudun
Neuville
Patay
Cloyes-sur-le-Loir
Loué
Arnage
Bouloire
Saint-Calais
Meslay-du-Maine
La Suze-sur-Sarthe
Sablé-sur-Sarthe
Château-Gontier
Écommoy
Malicorne-sur-Sarthe
Vendôme
Oucques
Meung-sur-Loire
Beaugency
La Flèche
Château-du-Loir
Mer
La Ferté-Saint-Aubin
Champigné
Le Lude
Tiercé
Chambord
La Membrolle-sur-Longuenée
Villevêque
Château-Renault
Baugé-en-Anjou
Noyant
Château-la-Vallière
Neuillé-Pont-Pierre
Monnaie
Chaumont-sur-Loire
Cheverny
Mazé
Notre-Dame-d'Oé
Bouchemaine
Amboise
Contres
Romorantin-Lanthenay
Le Loir
La Loire

Bonjour à tous,

Quelques précisions concernant le jeudi 9 octobre prochain.

RDV entre 7h00 et 8h00 parking du stade Marie Marvingt (chemin aux bœufs) pour la distribution des goodies, des bracelets et des stickers véhicules nécessaires pour l'entrée sur le site du circuit des 24 heures du Mans.

Attention, aucune personne ne pourra pénétrer sur l'enceinte du circuit sans ces bracelets.

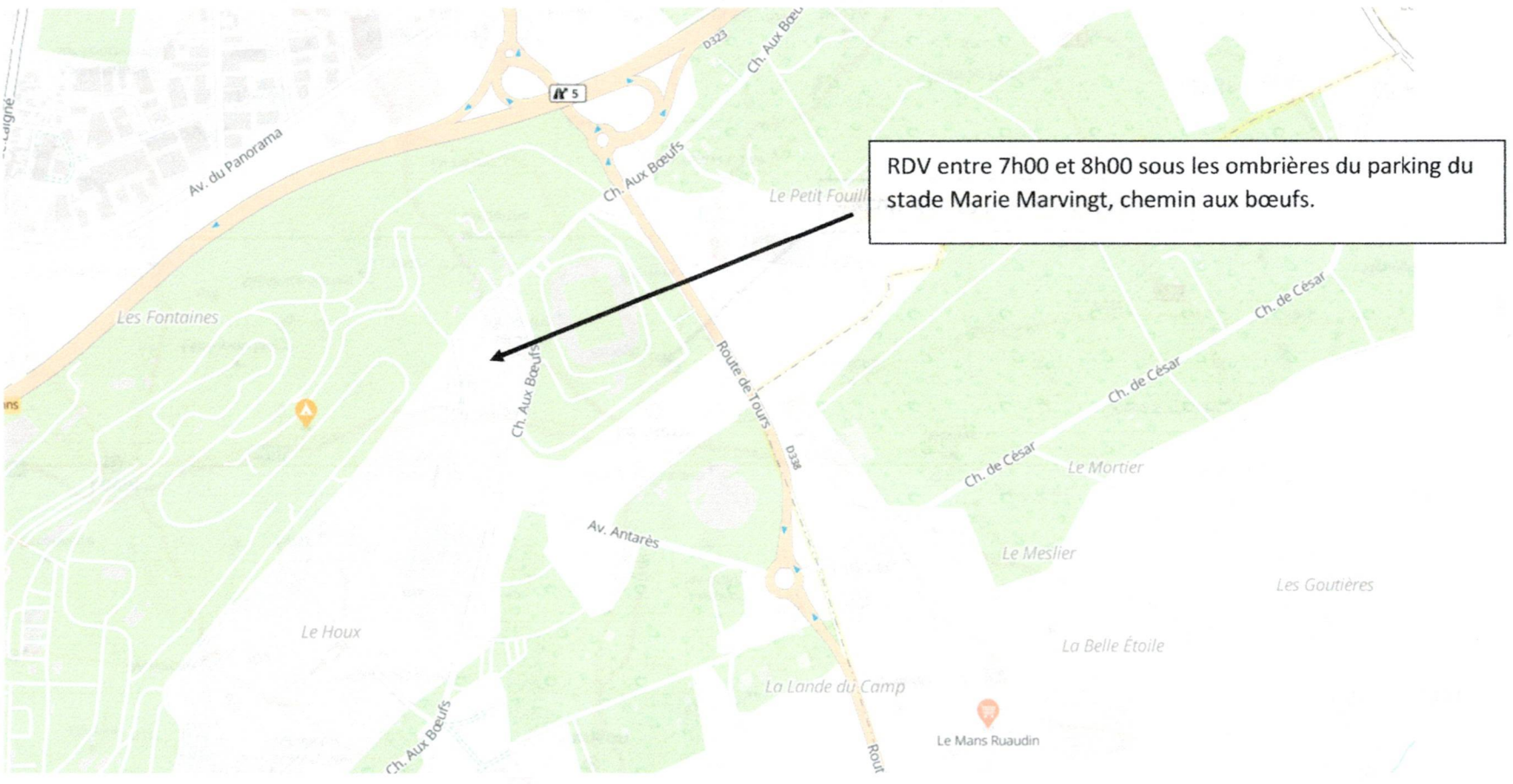

Ensuite, l'accès sur le site du circuit se fera uniquement par la porte Sud (Chemin aux bœufs, face au technoparc du circuit des 24 heures).

La totalité des véhicules des délégations seront stationnés sur les parkings P7G et P7F avec accès direct sur la piste.

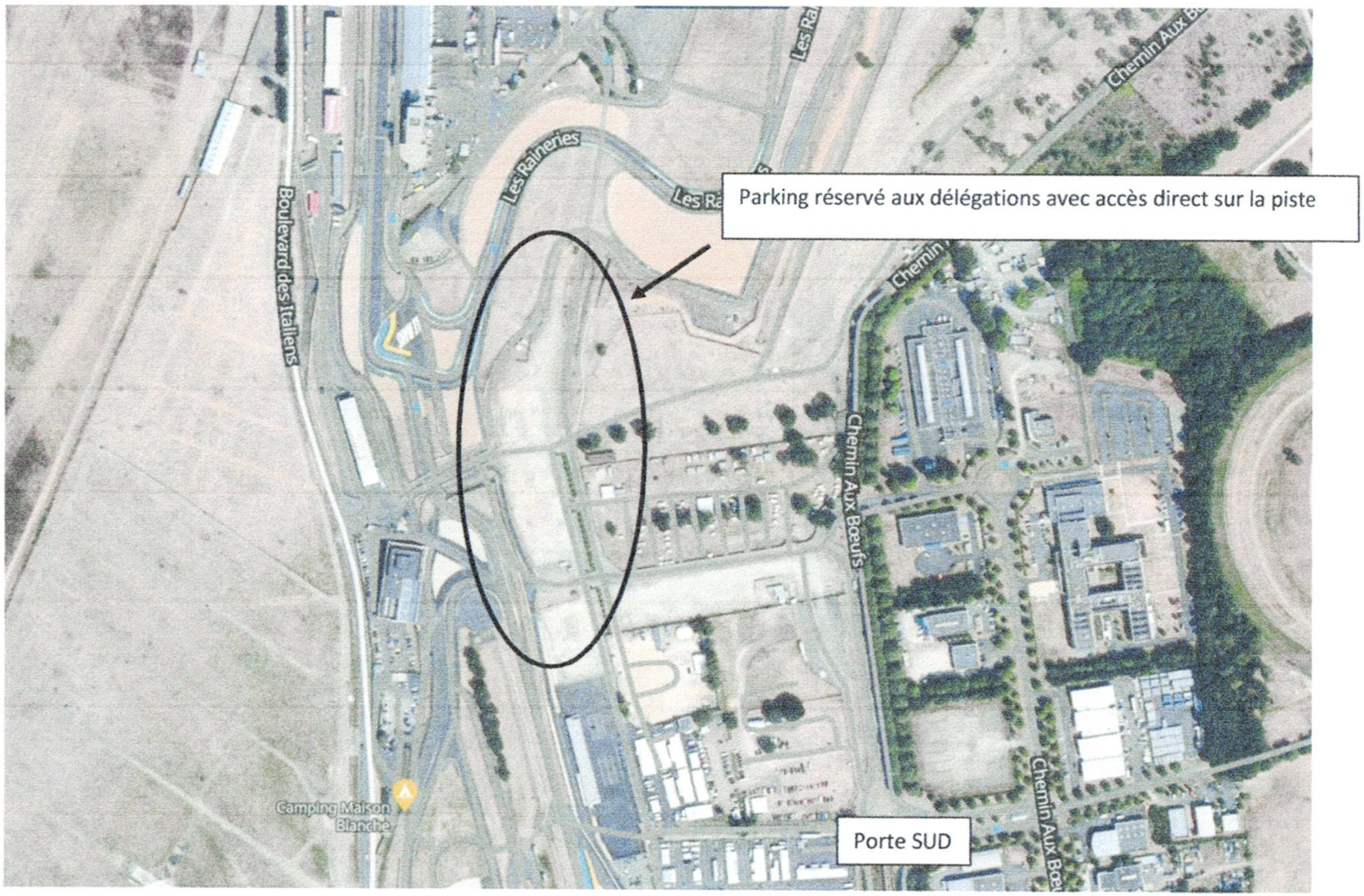

A partir de 8h30, nous vous convions et vous offrons le petit déjeuner à proximité immédiate du podium des 24 heures du Mans.

Début des remises des trophées et présentation des équipes vers 8h45 sur le podium des 24 Heures du Mans et ce, jusqu'à environ 9h45.

9h45 : briefing et mise en place sur la ligne de départ.

10h-12h : roulage sur circuit avec présentation des équipes et remise des trophées au restant des équipes au fil de l'eau.

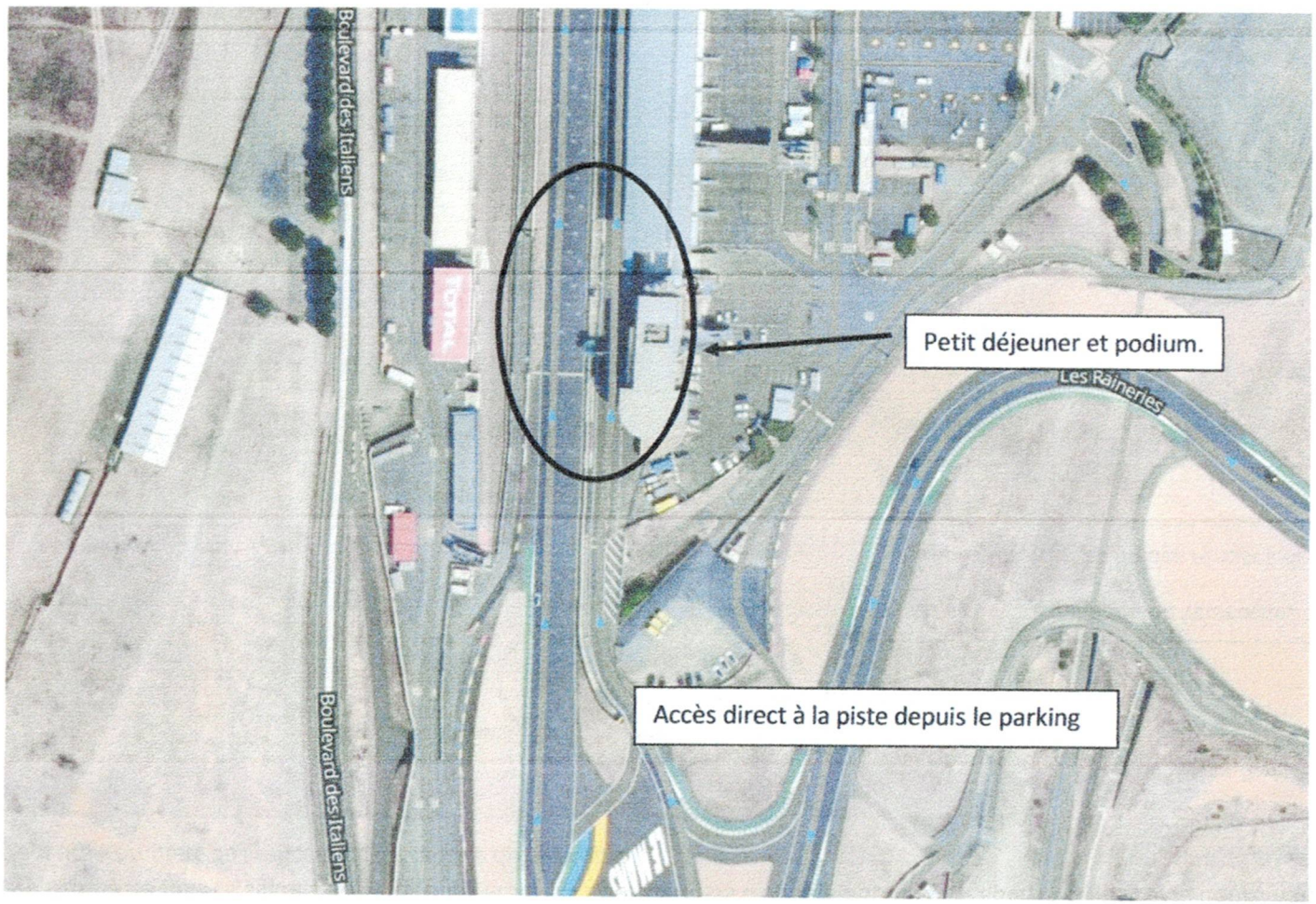

A partir de 13 heures, fin des présentations et remises des derniers trophées autour d'un apéritif offert par la Coordination Nationale de Cyclisme des Sapeurs-Pompiers de France sur l'esplanade du Welcome.

Esplanade du Welcome.

Apéritif offert et fin des remises des trophées.

Nous sommes conscients que pour certains, les horaires proposés peuvent poser problème mais si tout le monde s'efforce de les respecter au mieux, cela nous permettra de faire de cette demi-journée, un moment de partage et de convivialité entre passionné du vélo sur ce mythique circuit.

A 8h30, on vous attend autour d'un café et des viennoiseries.

Merci à vous de respecter au mieux, l'heure du début des hostilités et faites attention à vous.
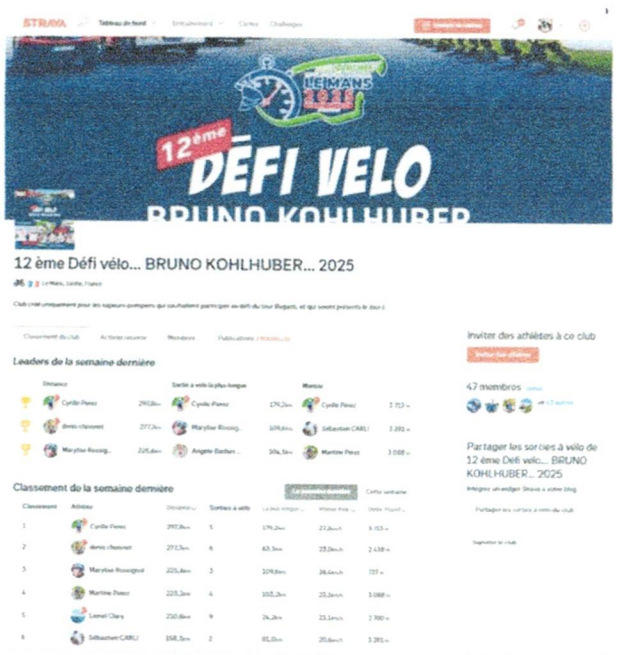
N'oubliez pas notre petit challenge STRAVA...